朝鮮日報
THE CHOSUN ILBO
檀紀四千二百八十二年七月二十三日(土曜日)
發行所 서울市太平路一街 朝鮮日報社

兵役法을移送

公務員法二讀會繼續

報酬規程廿六條까지通過

國會 二十三日의 國會第十七次會議는 ... 定된法律未公布에 關한質問 國家公務員法案 ... 上午十時半申翼熙議長司會로 開議하였는데 ... 二十二日附로 政府에移送 ... [illegible]

自治法改正案에 百卅五議員動議

延長休會說 歸趨注目處

韓國, 國農機委에加入

張大使報告

韓國駐美大使張勉氏로부터 드러온報告에依하면 ... 國際聯合 食糧農業機構에 加入申請書를提出 ... [illegible]

國聯農業機構加入 張大使申請書提出

韓國加入案을 '國聯保機'總會可決

告報表代 崔氏

中共承認을 GIO서強調

今秋國聯議長에 比로물로氏?

前駐佛獨大使에 三十年刑을言渡

卅四國關稅會議

狀信任公使印 法王에게捧呈

法王廳駐箚初代『인디아』公使『시다르탄·부타라의·메사이』氏(中央)가 지난七月七日法王『피우』十二世에게 信任狀을捧呈하고 儀典官『몽시뇰·말돈氏』와함께부터退出하는光景(바티칸市 INP特約—合同提供)

美의 "北大" 批准反響

【런던廿三日發AP合同】西方陣營의 政府指導者政治家및 平民들은 美國上院이 北大西洋條約을 批准한데對하여 이는 平和의大義를爲한 기쁜消息이라고 讚揚하고있는 反面東歐側은 最初의때와마찬가지로 同條約은 "帝國主義戰爭의 第一步"라는見解를 그대로 維持하고있다

西歐讚揚·東歐側非難

北大條約에附隨 西歐經濟條約을討議

北大同盟十二國 九月에理事會議

美上院大論戰展開 外國援助費問題로

社說

美上院의北大條約認准 (一)

韓·中交誼敦厚

邵駐韓大使來到에外務部談

日臨時國會 召集決定!

西구럽 兵力比較

西歐陸軍60萬優勢

海空軍·工業生産도强力

太平洋同盟協議次

키大統領訪美豫定

키大統領 月末訪美

美白亞館側否認

엘代表韓委撤去

李大統領理由를質問

對歐軍事援助案 三氏提出을延期

엘韓委代表 廿五日撤去

中共軍長沙進擊

沈默戰術 歸 한日捕虜

엘代表의韓委勤續을

國聯事務總長代理正式要請

韓委記者會見中止 로이타通信도報道

新聞會見을中止

42次本會議後聲明

UN韓委

『런던』埠頭能業 指導側就業勸告

商工施政方針

電力確保에非常對策

南韓은火力發電에依支多大 (完)

經濟界

外總活動經過 外運委서決定

大統領決裁로 綿布價格實施

美英大使要請 스氏와會見을

通過된國家公務員法 (二)

去來停止

八面鋒

岐路에 선 東部工業地帶

資金涸渴等으로 各工場總破綻에 直面

(김상공차관)

요즘 정비하여진 전력난과 아울러 극심한 자금 자재난등으로 인하여 남한의 중공업 분야의 태반은 날로 위축일로를 걸어 …

五대공장은 서반 카ー바이트 비누 (商標石鹼) 등을 생산하고 … 사업체임에도 불구하고 … 삼화제철을 제외하고는 어떻게 … 금번 정부작성인 四十五억원이 금년도 추가예산에 계상되어 있기는 하나 …

發展에 注力

金商工次官 談

國會外務國防委會 軍事顧問團을 招請

世界保健總會서 歸國에 技術者를 派遣

共生組合을 刷新 金聯三ㅁ 提携로

慶北에 暴動 追擊殲滅戰展開

保管米의 腐敗로 食糧當局에 非難

護國軍査閱式壯嚴

탑동公園丹粧 公益施設等으로

短波受信制限

韓比間電話는 近日開通

談官長信遞張

체신장관장기영(張基永)씨는 二十三일 기자단과의 정례회견석상 체신사업의 발전을 위하여 …

▲공보부 … 단파청취 … 허가 …

그리고 八월一일부터 국제전화 … 한비(韓比)간 전화개통은 …

自主獨立에 獻身

前人民軍少佐安炳植君盟誓文

전인민군소좌안병식(安炳植)씨의 맹서문은 아래와 같다.

육군총참모장각하 이 동포여러분 우리를은 대한민국의 위하여 …

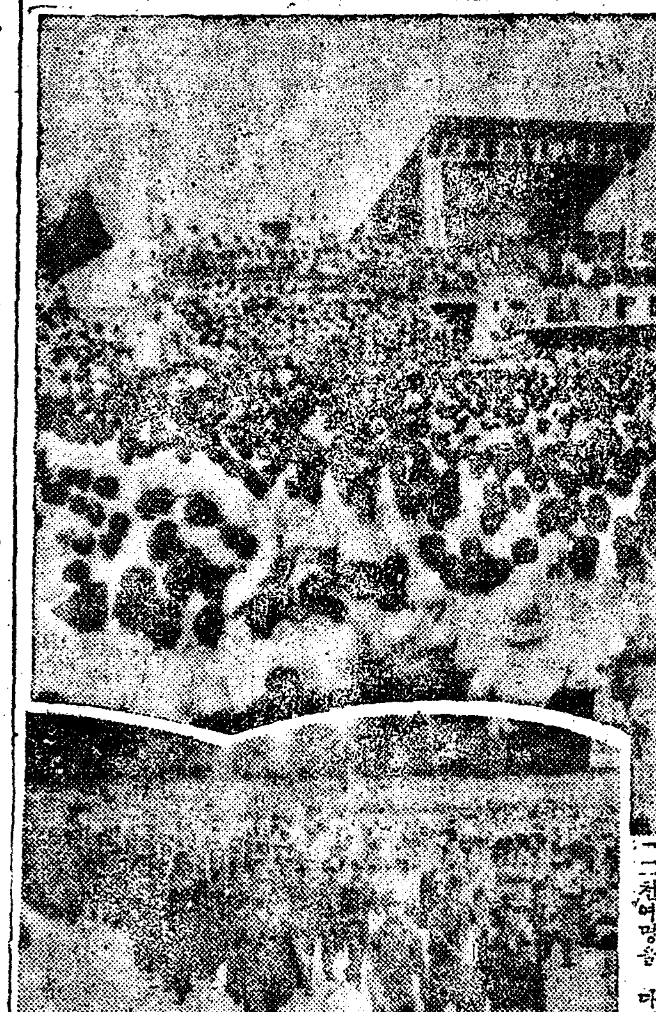

越南軍歡迎大會

뜻다발贈呈도 한곳뜻깊게 城東原頭서 盛大擧行

그리운 자유의 나라 대한민국을 찾아온 전 공산군 월남 군인의 환영대회는 작 二十三일 오전 十一시부터 서울운동장에서 육군본부 정훈국 주최로 …

「싸 뜻이 맞자」

宋政訓監의 開會辭

이마당에 모이신 여러분 …

郵便을 迅速히 强調週間來月實施

新倉市場에 明渡令 二百餘名이 取消陳情

女盟京畿委員長 文玉順等을 送局

藥없은 곧解決 保健長官會見談

管財總局의 不正事件

林炳赫等十名을 于先起訴

지난四일 서울시경찰국으로부터 독직혐의로 송청되어 구속되었던 … 관재총국장(林炳赫) …

商工大運動會

主催 體育新聞社

第一回商工大運動會를 오는八月二十一日 서울運動場에서 開催하리라는바 參加希望者는八月十七日까지 同新聞社로 申請書를 提出하여주기를바라고있다 種目은 競技種目 百米 千五百米 등이다

아마추어레스링聯盟 新會長에 王超山氏

大韓아마추어레스링聯盟에서는 同聯盟의 强力한 發展을 期하기 爲하여 新會長으로 王超山氏를 마지하고 前會長金東元氏는 顧問으로 推戴되었다고한다

동화 물장수

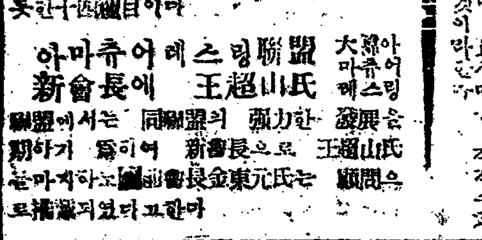

안동순

여름 방학이 되었읍니다. 순물이 용찬이 영수 할것없이 아침만 먹으면 산으로 놀러 올라갑니다.

『기용아 가자!』

순물이가 부릅니다. 그러면 기용이는 더 가만이 있을수 없읍니다.

어머니는 애기를 업고 가시고 산으로 물을 길지 가셨읍니다. 그래서 허금 …

동요 초저녁에 뜨는 별

이순용

초저녁에 뜨는 별은
아빠 잃은 애기별
울고울고 또 울어도
아빠 간델 몰르네

초저녁에 뜨는 별은
엄마 잃은 새끼별
찾고 찾고 또 찾아도
엄마 품만 그리워

長篇小說 群像

朴泰遠 作 金奎澤 畵

第二章 (四) (38)

公告

各地方에서는 白凡先生國民葬時의 行事經過報告書를 左記와 如히 送付하심을 要함

記

一、報告要領 行事日時、場所、主催 或은 發起人、參加團體 及 參加人員數、儀式狀況、弔辭、弔電、輓詞 等等（寫本도可）時 其他參考事項等을 具備한 詳細한 報告書를 作成하여 派人傳達 或은 郵送할것

二、報告期限 八月十日以內

三、報告場所 서울市西大門區京橋莊內 本會殘務處理委員會

備考 萬一期間內에到着치않으면 今後刊行하려는 文獻에 收錄치못하게되오니 期限을嚴守하시압

檀紀四二八二年七月二十一日

故白凡金九先生 國民葬委員會 委員長 吳世昌

學生募集 第26回

開學8月5日・마감8月3日

中學速成部 (初・中・高等科) 時間ー午前・午後・夜間

英專部 (初・中・高等科) 時間ー午前・午後・夕間・夜間

英文科 (USE OF LIFE)

理數科 (高等數學) 各科三個月修了 男女共學

第一文理專門學館 서울乙支路四街 (國都劇場옆)

書・夜生募集

募集人員 第一學年(晝夜)各六〇名 第二、三學年(晝夜)各若干名

願書마감 七月三十一日까지

試驗期日 八月一日부터

◎新學期부터新築 花洞岩石造校舍로 移轉

均明中學校 6年制 서울市西大門區 … 電本(2)五五六二

生物學通論

金 ○ 著 定價100圓 送料30圓 中央堂 서울鍾路4街120 電話(5)3316 振替서울2305

新寫眞機及材料

地方注文取扱 一般用具備 營業用 東亞寫眞材料商會 서울鐘路和信前 (電話便) 振替口座서울0515 電本7798

痔疾과 水虫

數十年間治療한 特效藥 痔疾水虫特效藥 研究所

데레뉴ー스 特別公開

美國INS通信社가 世界에 자랑하는 新新한 뉴ー스 映畫!

政治文化娛樂其他各方面의 動態를 集錄 現代文化人의 趣味에 最適한 뉴ー스!

實로 伏炎의 淸凉劑다!

高麗映畫株式會社配給

21日부터 市公館

새한민보

第3卷15號 (特大號 通卷53號) 發賣中

和平統一의 길…… 故 白凡金九先生絶筆

愁誰語……年年子歌……李殷相

國共戰과列强의 中共政策……張致煥

東南歐羅巴와 새로운中國……陶文鏞

루이젠코學說이란 어떤것인가……洪星哲

路여가지기 (第七回)……薛義植

他記事滿載 (價 150圓)

서울市太平路一街 새한민보社

學生募集 (第二次)

本校는 大學令에 依한 高等師範學校 二次新入生을 左記에 依하야 募集함

一、科別及修業年限 1、學部 (家政科 保育科) 二個年 2、專修科 (家政科 保育科) 一個年

二、募集人員 學部若干名 專修科若干名

三、入學資格 1、學部 … 2、專修科 …

四、出願期日 七月三十日限

五、試驗期日 八月二日

備考 …

서울市中區 … 서울家庭保育師範學校 電話本(2)六四五一番

健康이 勝於百藥

人蔘鹿茸 唐草乾材 强壯補劑 有名賣藥 江原道三陟邑 三奇藥院 主 金振榮

四柱相 特別宮合 特別擇日

場所 鍾路四街 金豐旅館 金東礎先生

謝 告

稽顙再拜言 先考의 葬儀에 政府及各機關을 비롯하여 全國各團體와 同胞諸位께서 物心兩面의 鉅大한 誠力을 賜하사 感謝不已하옵나이다 一一히 進拜하와 謝意를 表하여야 하겠아오나 未得遂誠하옵고 삼가 紙面으로써 에 代하나이다

檀紀四二八二年七月 日

嗣子 金 信 頓首

謝 告

今般故白凡金九先生國民葬葬行에 際하여 政府及各機關을 爲始하여 全國各團體와 國民各位께서 物心兩面으로 鉅大한 力量을 傾注하사 感謝不己하와 이에 紙面을 通하여 謝意를 表하나이다

檀紀四二八二年七月二十四日

故白凡金九先生 國民葬委員會 委員長 吳世昌